

OPIS I MAPA

Nr jednostki rejestrowej : G.207-14

Nr Księgi Wieczystej : 40843

Właściciel : **Gmina Miejska Konin**

REJESTR GRUNTÓW

| Właściciel, władający lub nowonabywca | Nr ark. mapy | Nr działki | Rodzaj użytku | Klasa | Powierzchnia |
|--------------------------------------------|--------------|------------|---------------|-------|--------------|
| NN | 9 | 239/28 | B/R | IVa | 0,0027 |
| Słownie: dwadzieścia siedem m ² | | | | | |

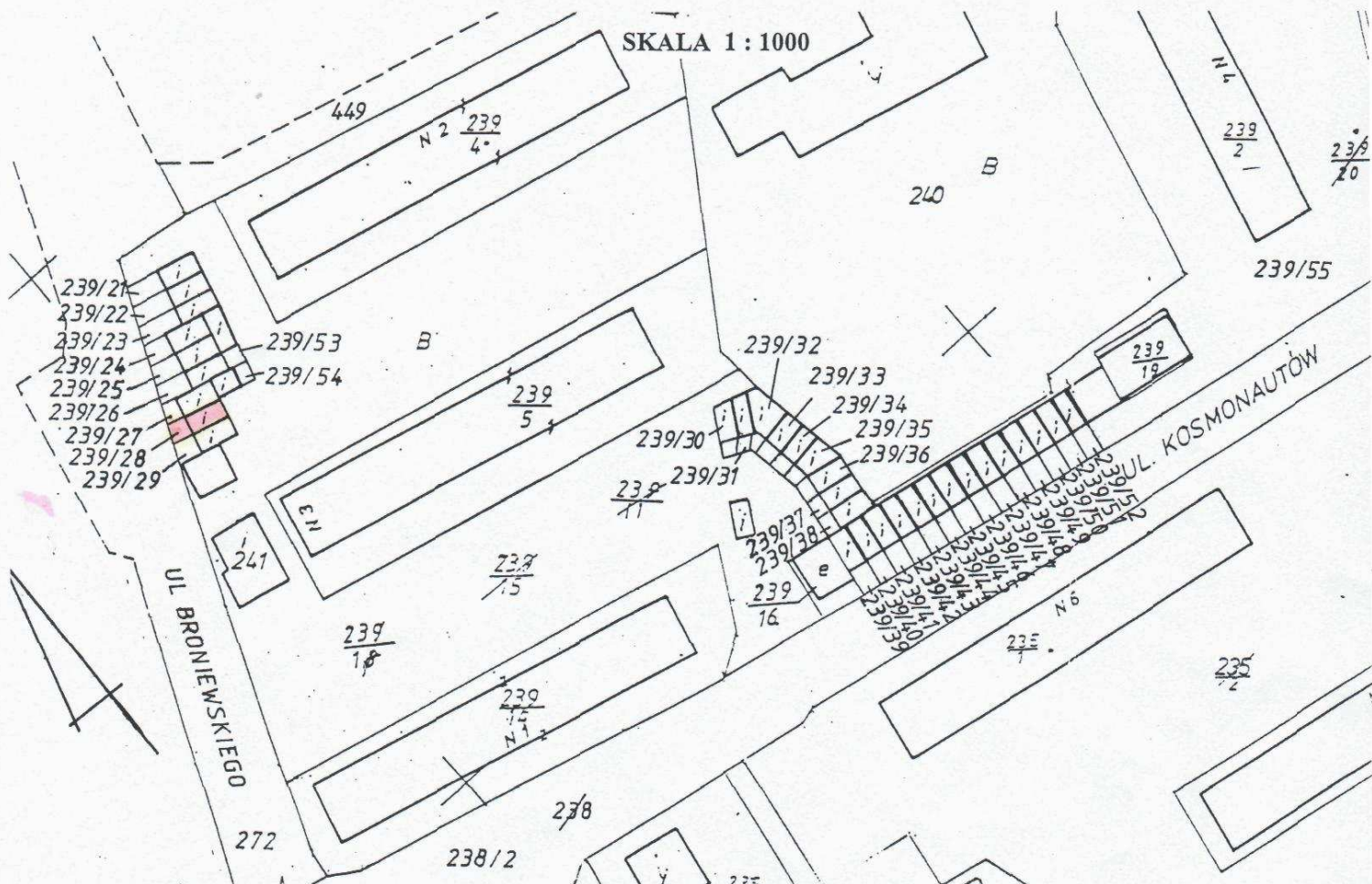

„EKSPERTGRUNT” - Spółka z o.o.
 62-510 Konin, ul. Poznańska 74

inż. Zbigniew Terski
 geodeta uprawniony

Niniejszy wypis z rejestru gruntów i mapę
 sporządzono według stanu z roku 1999.
 Nr ewid. pom. 213/99

„Dokument niniejszy jest
 wrysem z mapy ewidencyjnej
 i jest przeznaczony do dokonywania
 wpisu w księgach wieczystych
 Dz. U. 158 z 31 grudnia 1996 poz. 813”

„Dokument niniejszy jest
 wypisem z opisowych danych
 ewidencji gruntów i budynków
 i jest przeznaczony do dokonania

17 CZE. 1999

KIEROWNIK
 Miejskiego Ośrodka
 Dokumentacji Geodezyjno - Kartograficznej
 St. Inspektor
 Wiesław