

4690-1/125/2008

**POŁĄCZENIE I PODZIAŁ DZIAŁEK**

M. Konin, ul. Puchalskiego

| Lp. | Właściciel   | Działki          | Ogólna powierzchnia                      | Powierzchnia projektowanych dróg przejęta na rzecz Miasta | Powierzchnia do podziału na działki budowlane | % udział powierzchni wnoszonej do powierzchni ogólnej – Udział w kosztach |
|-----|--|------------------|--|---|---|---|
| 1   | Miasto Konin   | 867/2            | <b>0,4047</b>                            | 0,0856  | 0,3191  | 13,32   |
| 2   | Wiśniewska Bogumiła  | 911              | <b>0,5407</b>                            | 0,1142  | 0,4265  | 17,80   |
| 3   | Czechyra Magdalena   | 868/4,<br>1191/4 | 0,1535<br><u>0,1609</u><br><b>0,3144</b> | 0,0664  | 0,2480  | 10,35   |
| 4   | Ignaczak Grzegorz  | 912,<br>1189     | 0,2100<br><u>0,2452</u><br><b>0,4552</b> | 0,0962  | 0,3590  | 14,98   |
| 5   | Sypniewski Tadeusz<br>Sypniewski Zbigniew<br>Sypniewski Andrzej<br>Lubawy Elżbieta<br>Sypniewski Ryszard<br>Sominko Jadwiga<br>Zemler Krystyna | 869/2,<br>913    | 0,1757<br><u>0,3053</u><br><b>0,4810</b> | 0,1016  | 0,3794  | 15,83   |
| 6   | Kotwas Kazimierz i Krystyna  | 870/2,<br>914    | 0,2754<br><u>0,5669</u><br><b>0,8423</b> | 0,1780  | 0,6643  | 27,72   |
|     |  |                  | <b>3,0383</b>                            | 0,6420  | 2,3963  | 100,00  |

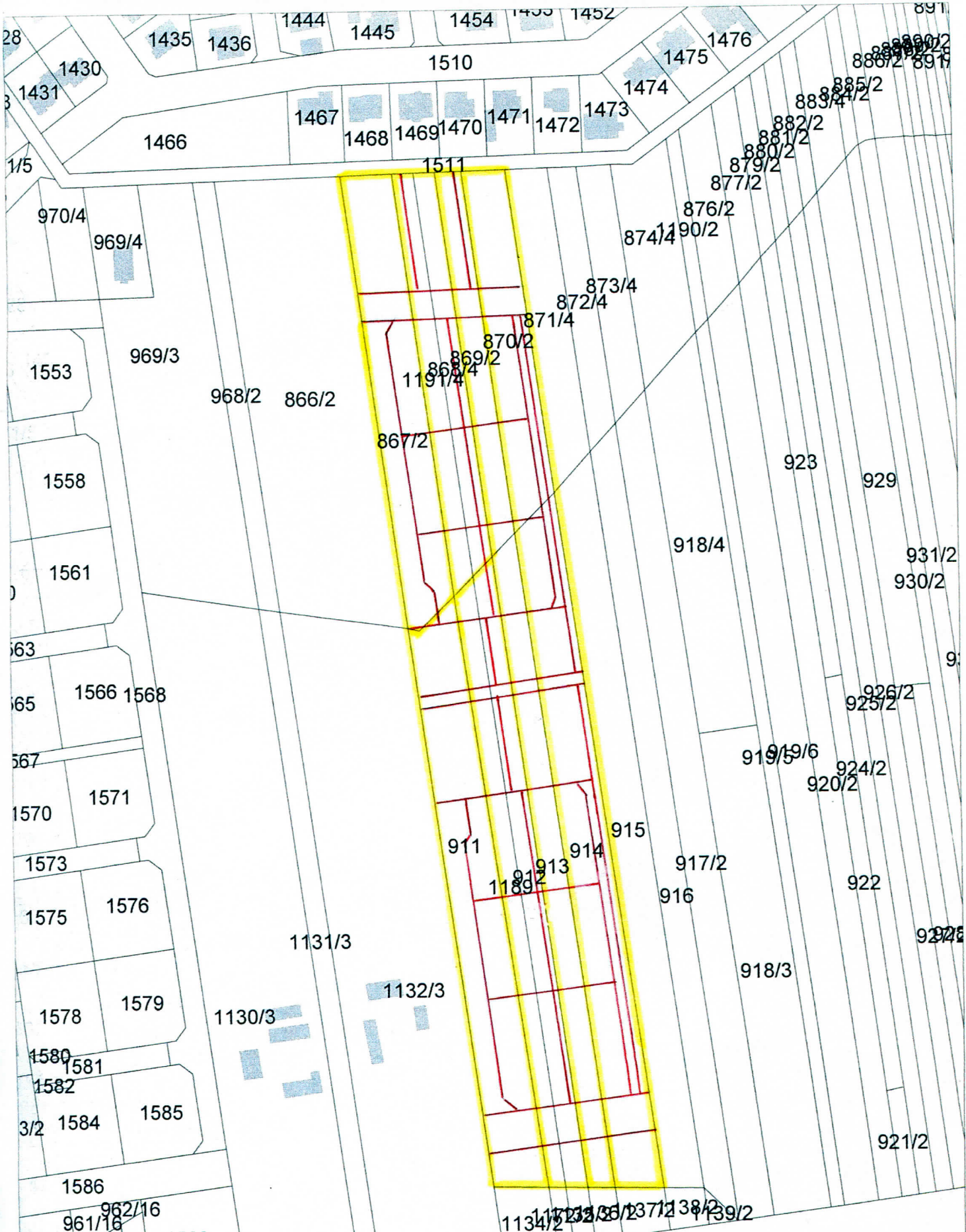

Konceptcja połączenia i podziału nieruchomości

Obręb: **WILKÓW**  
Skala: **1:2000**